



PODER JUDICIÁRIO  
 JUSTIÇA DO TRABALHO  
 TRIBUNAL REGIONAL DO TRABALHO DA 15ª REGIÃO  
 VARA DO TRABALHO DE RIO CLARO  
**CartPrecCiv 0011219-06.2021.5.15.0010**  
 AUTOR: ERICO RODRIGO MARTINS  
 RÉU: ROSENDO MARTINS LOCAÇÃO – EPP

Aos vinte e sete de setembro do ano de 2021, em cumprimento ao mandado id d26c653, efetuei a penhora sobre o veículo da marca Ford, modelo Ford Cargo 2842 AT, chassi 9BFZTBAA9EBL66509, placa FQY3635, na cor vermelha, de propriedade da reclamada Rosendo Martins Locação EPP. O veículo se encontra parado há algum tempo, motivo pelo qual não pude precisar seu funcionamento e marcações do hodômetro.

Em seu estado geral, o veículo se apresenta em bom estado de conservação, tanto na parte exterior, como interior. Pneus em bom estado, embora dois deles estejam desmontados.

Valor R\$ 175.000,00.

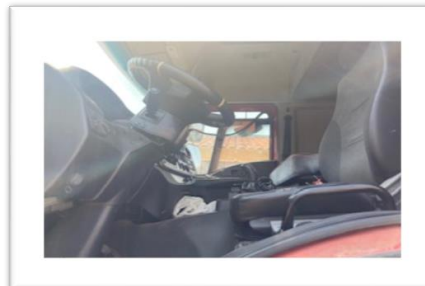
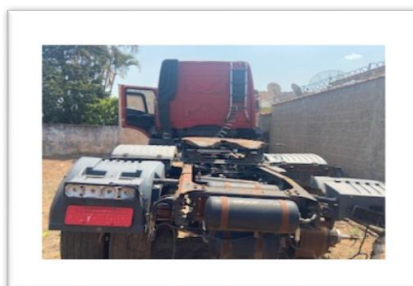

**MARIA ROSA PIMENTEL PEREIRA LIMA:12157** Assinado de forma digital por MARIA ROSA PIMENTEL PEREIRA LIMA:12157  
 Dados: 2021.09.30 04:07:20 -03'00'



Assinado eletronicamente por: MARIA ROSA PIMENTEL PEREIRA LIMA - Juntado em: 30/09/2021 21:39:27 - b7377bb  
<https://pje.trt15.jus.br/pjekz/validacao/21093021391913100000161759204?instancia=1>  
 Número do processo: 0011219-06.2021.5.15.0010  
 Número do documento: 21093021391913100000161759204